

MODULARIO  
7 - n. m. - 481



MINISTERO DELLE FINANZE  
DIREZIONE GENERALE DEL CATASTO E DEI SERVIZI TECNICI ERARIALI

Mod. B (Nuovo Catasto Edilizio Urbano)

# NUOVO CATASTO EDILIZIO URBANO

(R. DECRETO-LEGGE 18 APRILE 1939, N. 652)

Planimetria dell'immobile situato nel Comune di LEGNANO Via PIROVANO

Ditta GESTIONE INA CASA Roma via Bissolati n.21

Allegata alla dichiarazione presentata all'Ufficio TECNICO ERARIALE di MILANO

(\*) Tenuto Finito - del Comune

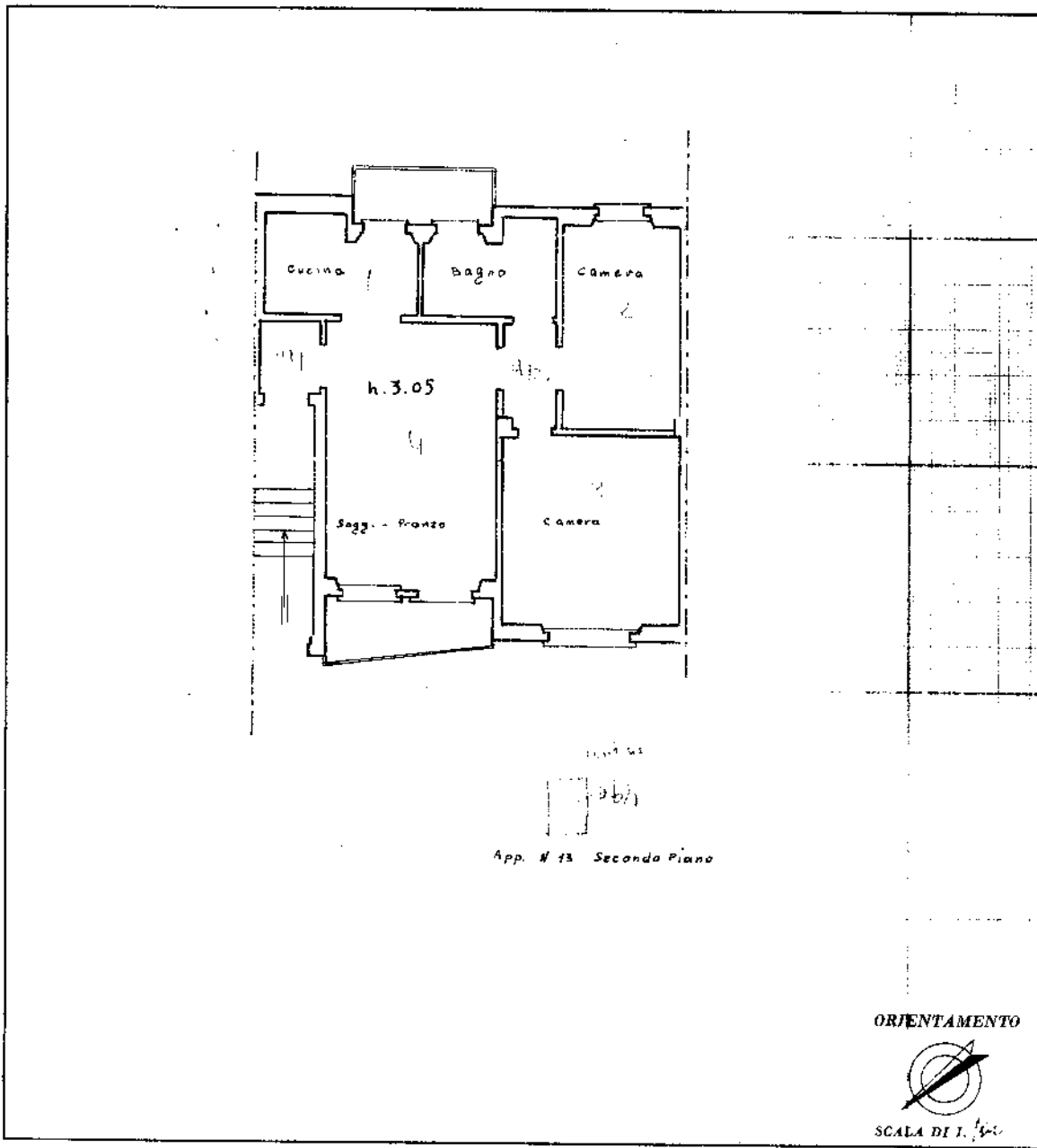

ORIENTAMENTO



SCALA DI 1/100

SPAZIO RISERVATO PER LE ANNOTAZIONI D'UFFICIO

DATA

PROT. N°

Compilata dal Dat Architetto  
 Elio Provasi  
 (Titolo, nome e cognome del tecnico)  
 Iscritto all'Albo degli Architetti  
 della Provincia di Milano  
 DATA Legnano 15/2/53  
 Firma: *Provasi*

Ultima planimetria in atti

